

# TERRENOS EN VENTA

## TAFÍ DEL VALLE ZONA LA OVEJERÍA



# INFORMACIÓN

**Terrenos** con acceso a caminos consolidados ubicados en **arroyo Los Morales** , La Ovejera , a 4.2 km de distancia hasta La Villa de **Tafi del Valle** (*entre ellos solo 500m de ripio*).

**Suministro de energía eléctrica y agua en la zona**, con **vista abierta panorámica** ideal para vivienda particular o emprendimiento de cabañas y hospedaje.

La opción de compra es desde 1000 m<sup>2</sup> en adelante .

Aproximadamente deben quedar 4300 m<sup>2</sup> disponibles

**El valor del m<sup>2</sup> es de 25 usd**

Si supera los 1000 m<sup>2</sup> en arroyo los morales el precio queda en 20 dólares por m<sup>2</sup>

Posesión del terreno y boleto compraventa.

# PLANO / TERRENO

C. COLUVE, DEL 2.º MEDIO DEL ALFONSO

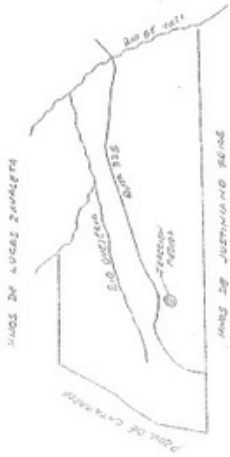

VERT.	DIST.	ANG. INTERNO	X	Y
78	16	25.09	761.86	786.67
109		centro rotonda	766.34	776.66
16	102	11.42	209.38	770.82
102	84	34.12	173.48	760.81
84	86	34.88	176.18	733.56
86	82	32.02	174.38	702.11
82	74	48.09	97.21	696.26
74	78	134.19	87.81	712.16
78	78	45.04	88.45	617.65

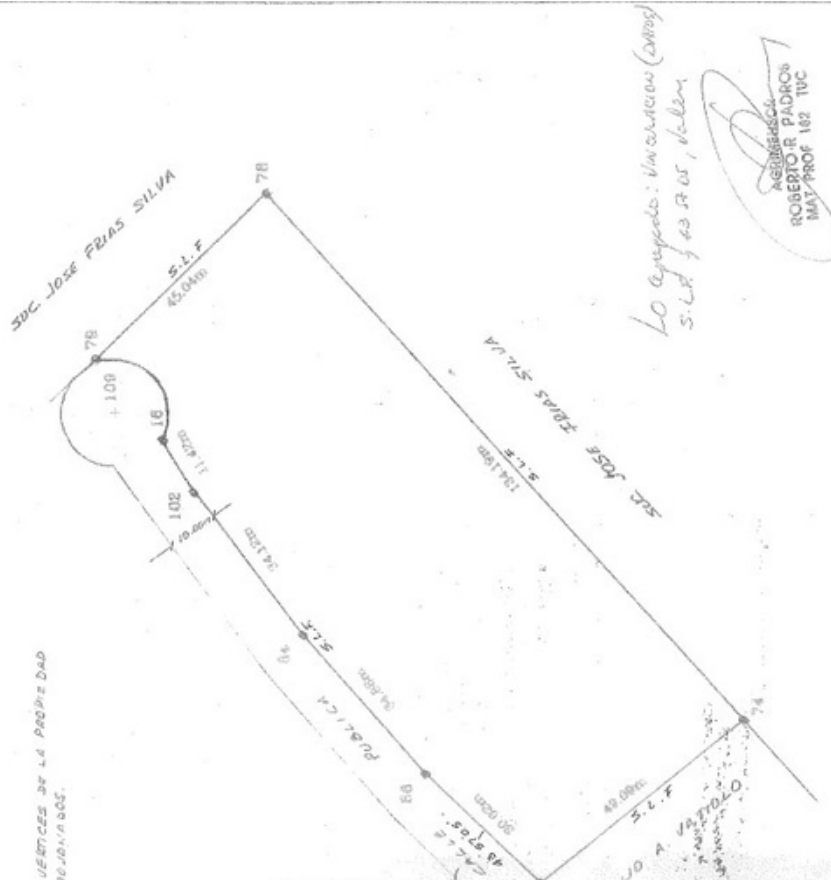



# PLANO / PARTES VENDIDAS / POR VENDER

## CROQUIS LOTES N°1 y N°2

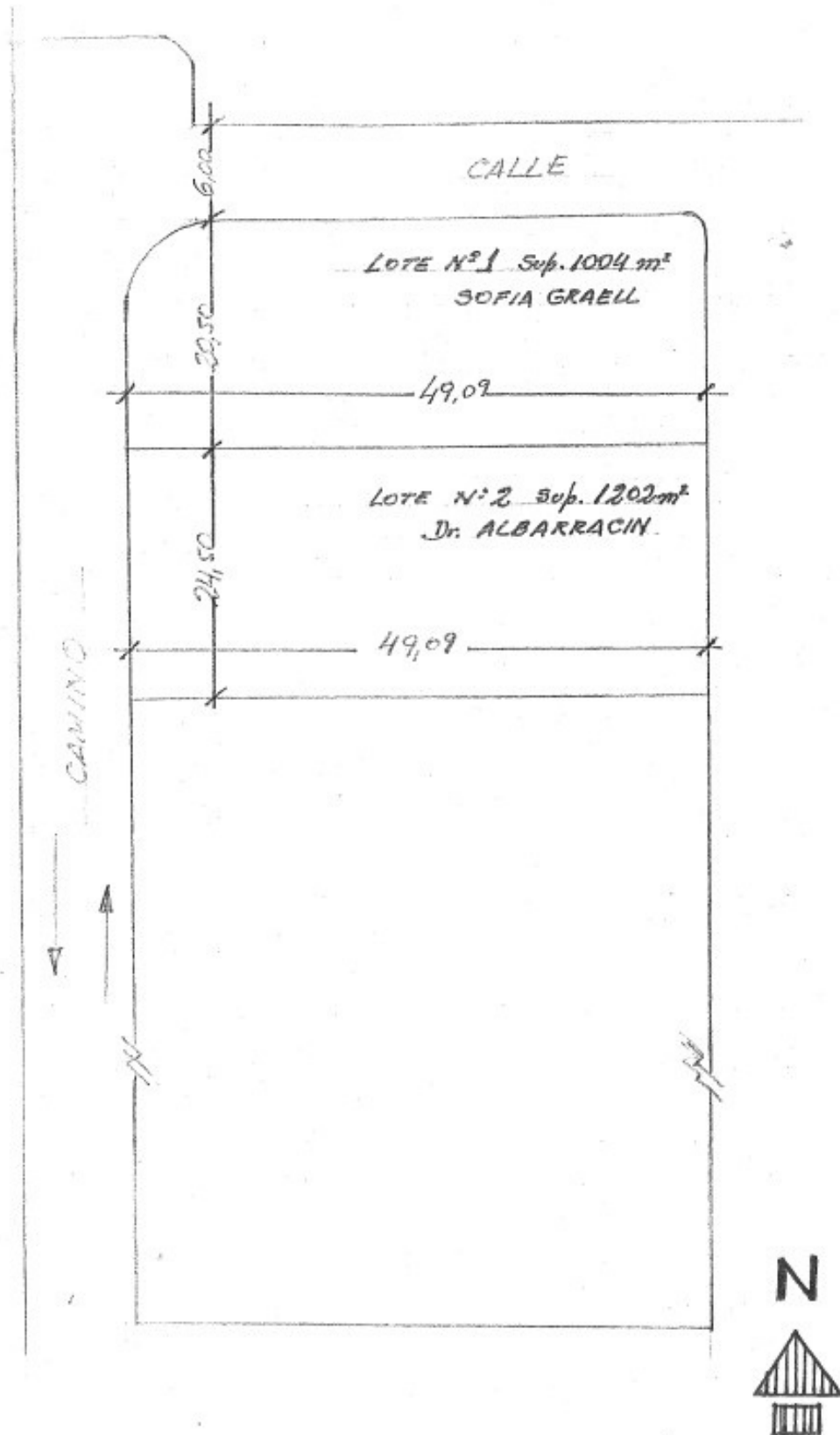

# CONTACTO

Por consultas o para programar una visita, por favor, comunicarse a los siguientes teléfonos.

AGOSTINA

**+54 9 11 6862-6273**

VALENTINA

**+54 9 11 2493-3335**

[www.umantafi.com.ar](http://www.umantafi.com.ar)